

Vista Frontal
Escala: 1/50

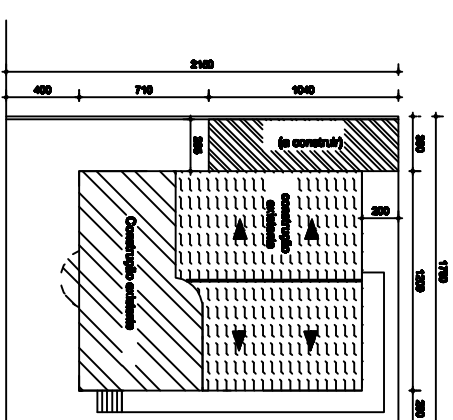

Avenida Serafin Machado Naya

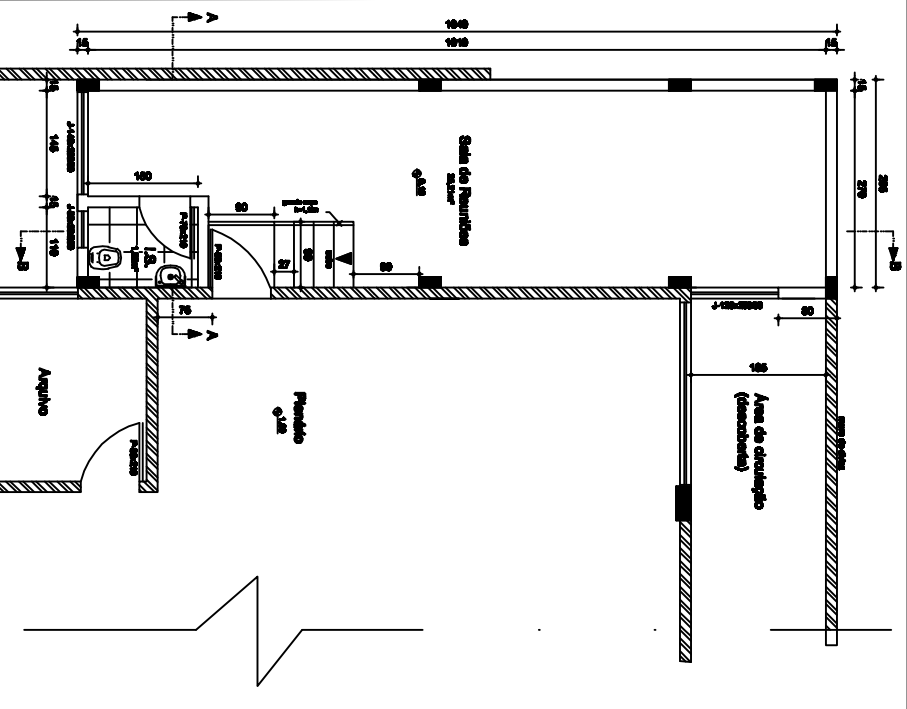

Corte A - A
Escala: 1/50

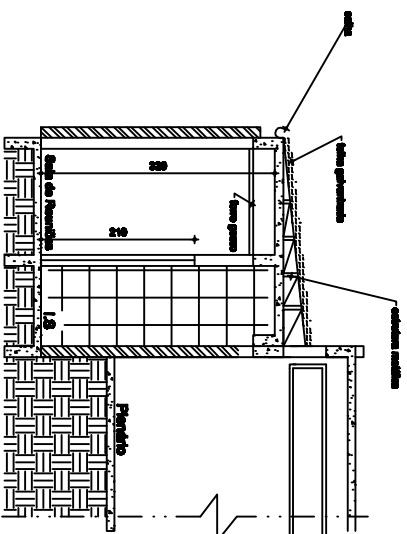

LEGENDA

- 4 construtor

- construção existente

QUADRO DE ÁREAS:

Área construída: 189,00m²
Área a construir: 29,84m²
Área Total: 218,84m²

Projeto Arquitetônico

Local: Avenida Serafin Machado Naya
Bairro: Centro
Lançamento: 1983

Proprietário: Câmara Municipal de Lameira

Projeto:

Daniel Póvoa Lameira
Engenheiro Civil - CREA 70088/D

Escalas: Data: Área a construir: 29,84 m²

Indicações: Daniel Lameira - 2451-8193 / 99857-6116

Corte B - B
Escala: 1/50

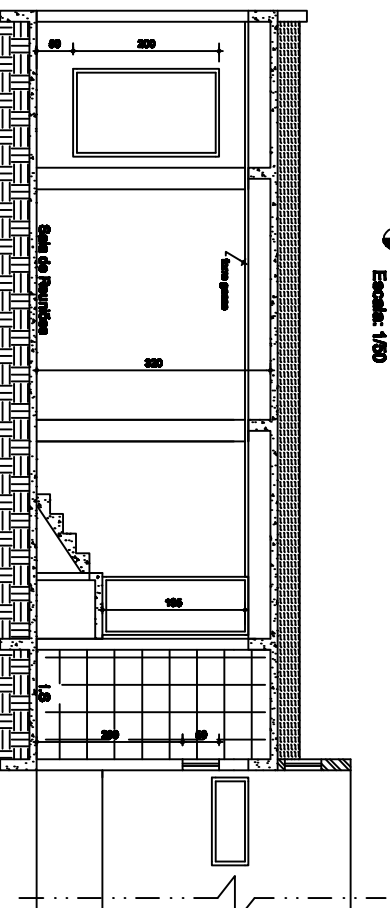

Planta Baixa
Escala: 1/50